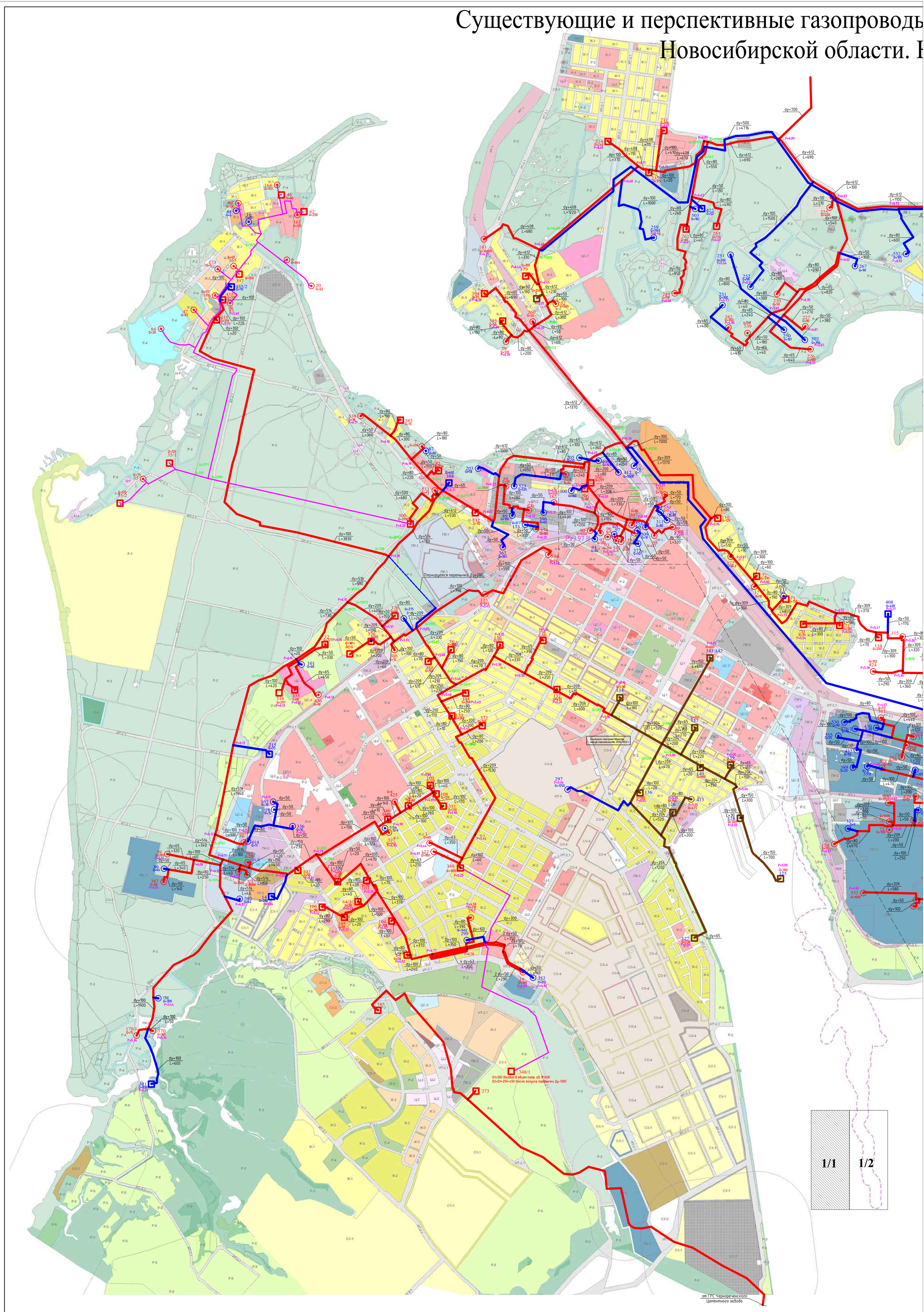Существующие и перспективные газопроводы
Новосибирской области. К